保證書印製於說明書最後頁

請要求經銷商填妥購買日期及蓋店章，以確保您的權益

電熱水瓶　使用說明書

KP-PF33

User Manual

電熱水瓶 KP-PF33 機號

聲寶產品保證書

客戶留存聯

姓名	男 / 女	出生日期　年　月　日	電話
住址			電子信箱
購買日期　年　月　日	經銷商	店址	電話

謝謝您的惠顧

為維護您的權益，應即詳實填寫購買日期並蓋店章，於一週內上網http://www.sampo.com.tw登錄或與公司聯絡(小家電產品免寄回)，始享有本公司自購買日起一年之免費服務，客戶留存聯請妥善保存，並於本公司之工程師前往服務時主動提示保證書以享受權益。

※服務保證範圍

・天線、唱針、磁頭、攝像管、鏡頭、充電電池、熱感頭、印表頭、螢光燈管、燈泡、軸承刀片及其他配件等之消耗材不在保證範圍內

・除另有契約規定外，服務區域限中華民國管轄區內

√送站修理

※請務必填妥購買日期並蓋店章以確保應有權益

※注意事項

- 本家電產品使用於營利商業用時，其保證期限按保證書所載期限減半保固
- 保證書內容購買日期未填寫或經塗改或與現物不符者，則失去保證書效力
- 本產品售後服務委託誠寶公司

※如有下列情形之一者，雖在保證期間內不予免費優待

- 由於天災地變或人為引起之故障或損毀
- 因使用之過失或使用錯誤，以致商品故障或損毀
- 擅自改裝商品或經外人檢修所引起之故障或損毀
- 按裝位置之遷移或搬運所引起之故障或毀損
- 故障之起因發生在機體以外者〈如：錄影〈音〉帶，天線...等〉

聲寶股份有限公司・新寶集團 桃園縣龜山鄉大華村頂湖路26號
免費諮詢專線：0800-005438 [0800-鈴鈴-我是聲寶] http://www.sampo.com.tw fax:(03)3286299 e-mail:cs@sampo.com.tw

電壓	消耗功率	容量
110V 60Hz	700W	3.3 ℓ

機體淨重	外型尺寸
2.15 kg	W 280×D 210×H 335(mm)

目錄

1 各部名稱
2 安全注意事項
3 耗材的更換
4 使用方法
7 長期不使用
8 緊急處理方法
9 保養方法
10 家電小百科

Simple good life, Sampo

各部名稱

① 氣壓板

② 上蓋開關板

③ 控制面板

④ 出水口

⑤ 水量表

⑥ 底座

⑦ 提把

⑧ 電源插座

⑨ 內膽封蓋墊圈

⑩ 內膽封蓋

⑪ 電源線

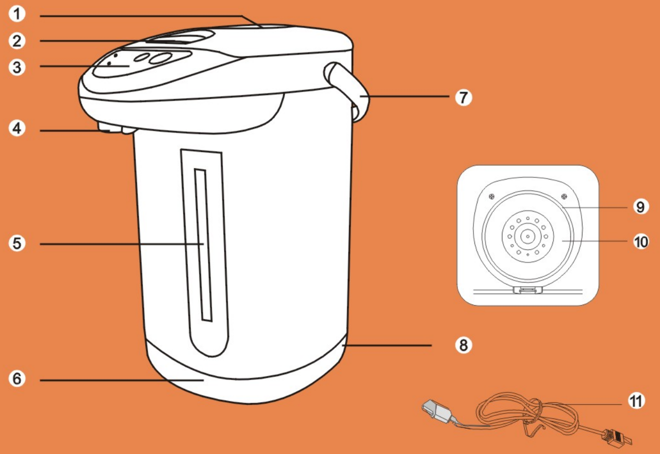

安全注意事項

- 請用交流電110V 12A(含)以上之插座。
- 請勿與其他電器製品同時共用一個插座。
- 請勿用潮濕的手插接電源，以免發生危險。
- 第一次使用時，機體內部可能輕微有冒煙現象，此為正常現象請安心使用。
- 本機體、電源和插頭，不可局部或完全浸於水中清洗，以免發生觸電。
- 如果機體掉落地面或受到強烈撞擊時會發生故障。
- 當電源線有破損時，請勿使用。
- 本機不使用時，請將插頭拔起。
- 本產品僅供一般家庭使用，除煮開水外，請勿做其他用途。

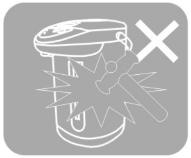

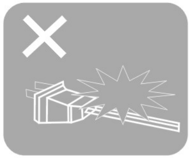

耗材的更換

- 內膽封蓋墊圈，上蓋組內部矽膠類襯墊(如:排氣座墊圈，氣密墊圈...等)，排氣座及上蓋組本體等零件，均屬於耗材，將會因水質及使用方法不同而有使用壽命長短之問題，如有老化，髒污及破損嚴重時，請與本公司服務站聯繫以進行換新之動作(此部份費用需由消費者自費處理)。(見耗材部品圖)
- 熱水瓶中舉凡會接觸到熱水及蒸氣部品零件，會隨著使用時間漸長而老化變質，如有類似情況發生時，請儘速與本公司服務站洽　詢維修換新零件等事宜(此部份費用需由消費者自費處理)。

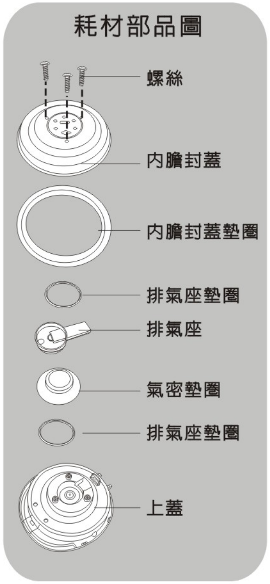

使用方法

- 初次使用時，請先煮沸一次，然後將此開水倒掉。
- 新品初次使用內部會有輕微塑膠味(屬於食品級矽膠材質)，經二到三天使用後，味道將會淡化，請消費者安心使用。
- 給水線：當水位視窗之水位已低於給水線或距給水線附近時，此時即需馬上補充淨水，以免發生空燒現象，造成危險。
- 內膽無水時：當內膽水位低於給水線或完全沒水時，此時機器在感測到空燒情況下會自動跳轉為保溫狀態(30W功率)，這時候請儘快補充加水，重新進行煮沸，以免保溫時間過長或造成其他危險或機器損壞。

使用方法

加水

- 拉開上蓋開關板打開上蓋，以水壺等容器注水。
- 加水切勿超過滿水線，以免沸騰時熱水溢出，造成危險。
- 加熱時，水量若低於給水線，容易損壞內膽及加熱器。
- 關上上蓋，上蓋若未關閉，會持續沸騰，引至熱水溢出，釀成危險，請務必確實壓下上蓋，直至「喀」一聲。

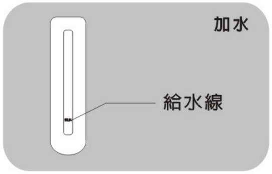

出水

- 將氣壓板往下按壓，即可給水。

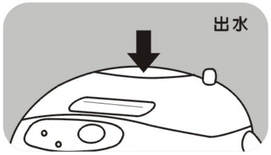

使用方法

補充給水

- 開啓上蓋，儘量避開蒸氣孔及上蓋前緣處，以免燙傷。
- 水量在給水線以下長時間保溫，可能引起故障或影響出水，應盡量避免。
- 保溫狀態中，補充給水時溫度感應器會自動加熱。
- 加熱燈亮，即開始加熱，待沸騰後即自動切換至保溫狀態。
- 剛沸騰過後，請勿開啓上蓋，以免導致蒸氣燙傷。
- 保溫狀態時，會因室溫變化，使水溫降低而自動再加熱沸騰，並非故障現象。
- 加熱燈亮，即開始加熱，待沸騰後即自動切換至保溫狀態。

◦ 加熱→保溫

加熱狀態		保溫狀態
●加 熱 ○保 溫	➡	○加 熱 ●保 溫

◦ 剛沸騰過後，請勿開啓上蓋，以免導致蒸氣燙傷。
◦ 保溫狀態時，會因室溫變化，使水溫降低而自動再加熱沸騰，並非故障現象。

長期不使用

- 長期不使用時，請取下電源線，將內膽內餘水清除乾淨。
- 將瓶內餘水傾倒時，注水口朝下，熱水會從出水口流出，注意會有燙傷的危險，請小心傾倒。

緊急處理方法

- 使用時若有持續發生冒煙或起火燃燒現象，請立即關閉開關且將插頭儘速拔起， 並通知經銷商或 與本公司 服務站聯繫。
- 本產品的電源線如有任何損壞時，必須由製造廠或其服務處或具有類似資格的人 員更換 ,以避免危險。

保養方法

- 保養前請先拔掉插頭，並待機體完全冷卻後，再進行保養動作。
- 不可使用石油溶劑、金屬刷、磨石粉、化學抹布、漂白劑等作清潔。
- 上蓋、瓶身外部用柔軟的布擰乾後擦拭污漬。
- 內膽放入溫水，用海綿或柔軟的布擦洗，不可使用有機溶劑及刷子之類的物品清洗，否則內膽表面損傷，會使污漬更難清 理。
- 長期使用後，水中的鐵質可能會產生氧化現象，導致內膽局部產生鏽斑，此時請用尼龍刷刷除即可。
- 長期使用後，水中的物質會引至內膽，堆積不易清理的白色物質，請依下列步驟執行即可清除：
  - 取２個檸檬榨汁，或是２公克的檸檬酸，加水至滿水線，煮沸並保溫一小時左右；把水倒掉，用柔軟的海綿刷拭，用 清水洗淨，再裝水煮沸後再清洗一次即可。

進口商／ 大統營實業股份有限公司

台南市安平工業區新樂路72-1號 (06)2631270

家電小百科

生活小常識

飲水觀念對健康非常重要，聲寶小家電提醒您：

1.日常飲用水來源不建議喝純水或RO逆滲透水，以免缺乏礦物質吸收，影響身體健康。因此，建議使用濾水器水源，煮沸飲用即可。

2.泡茶小常識：青茶、綠茶、龍井等未發酵茶，建議用攝氏80度的水溫沖泡，才能把茶葉之嬌豔、鮮活感覺泡出；而紅茶、烏龍、鐵觀音等全發酵茶，宜用攝氏100度之沸水來沖泡，才能把茶葉之香氣及陽剛風格表現出。

3.每日飲水量：每日約8-10杯水，每杯以200-400CC的份量最恰當，腎臟病人、心臟病人、肝硬化病人，則不可喝太多水。

4.嬰兒用沖泡牛奶，建議使用攝氏40-60度之溫水。

5.飲水時最佳時刻：早晨起床、運動後、減肥時、發燒時、吹冷氣時。

...更多食譜、選購指南、生活常識之家電小百科 **歡迎登錄>>**

SAMPO

注意事項

- 本家電產品使用於營利商業用時，其保證期限按保證書所載期限減半保固
- 保證書內容購買日期未填寫或經塗改或與現物不符者，則失去保證書保證效力
- 本產品售後服務委託誠寶公司

如有下列情形之一者，雖在保證期間內亦不予免費優待

- 由於天災地變或人為引起之故障或損毀
- 因使用之過失或使用錯誤，以致商品故障或損毀
- 擅自改裝商品或經外人檢修所引起之故障或損毀
- 安裝位置之遷移或搬運所引起之故障或損毀
- 故障之起因發生在機體以外者〔如：錄影(音)帶，天線...等〕

聲寶股份有限公司　新寶集團 桃園縣龜山鄉大華村頂湖路26號
免費諮詢專線：0800-005438 [0800-鈴鈴-我是聲寶] http://www.sampo.com.tw　fax:(03)3286299　e-mail:cs@sampo.com.tw